

20 febbraio 2020 . ore 17:30

# RISCATTO LAUREA

Normative, Casistiche &  
Procedure 2020

AUDITORIUM  
FLORENCE LEARNING CENTER  
Via de Perfetti Ricasoli, 78 Firenze

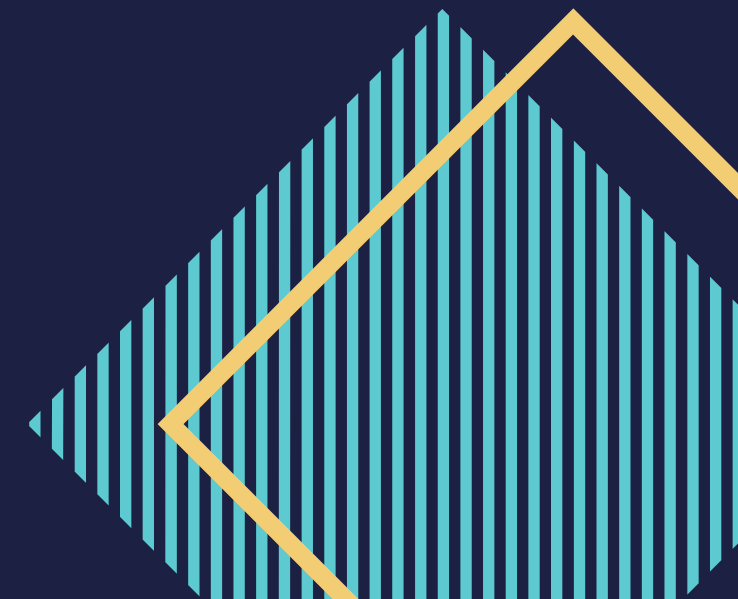



**NORMATIVE**

**CASISTICHE**

**PROCEDURE**

20 febbraio 2020



# RISCATTO LAUREA D.LGS 184/1997

- Cos'è il riscatto laurea
- Quali sono gli effetti sul conto assicurativo
- Chi può chiedere il riscatto laurea
- Le novità del 2020



# PERIODI RISCATTABILI

- Periodi di corso legale di studio per i quali si sia conseguito il titolo
- Diploma universitario (2/3 anni)
- Diploma di laurea (4/6 anni)
- Diploma di specializzazione (2 o più anni)
- Dottorato di ricerca (durata variabile)
- Titoli di studio introdotti con Decreto 509/99



IL RISCATTO È  
POSSIBILE IN UNA DELLE GESTIONI  
PRESSO LA QUALE L'ASSICURATO PUÒ  
FAR VALERE  
ALMENO UN CONTRIBUTO MINIMO

- Contributo settimanale per Fondo Pensione Lavoratori Dipendenti (FPDL), Fondi speciali e Coltivatori Diretti e Coloni Mezzadri (CD/CM)
- Contributo mensile nelle gestioni lavoratori autonomi Artigiani e Commercianti e Gestione separata Inps



**IL PERIODO OGGETTO DI  
RISCATTO NON  
DEVE ESSERE GIÀ  
COPERTO DA  
CONTRIBUZIONE  
OBBLIGATORIA.**

In caso di copertura parziale si potrà riscattare il periodo di studi non già coperto

# LEGGE 335/1995

DEFINIZIONE DELLE CATEGORIE DI  
APPARTENENZA  
CONTRIBUTIVA E REGIMI APPLICABILI  
CONDIZIONE DEI LAVORATORI AL  
31/12/1995

- **Almeno 18 anni** di contributi di qualunque tipo:  
**regime retributivo**
- **Meno di 18 anni** ma almeno un contributo di qualunque  
tipo: **regime misto**
- **Nessun contributo: regime contributivo**

# CONTRIBUZIONE VERSATA DURANTE LA VITA LAVORATIVA DAI LAVORATORI E LORO DATORI DI LAVORO

REGIME RETRIBUTIVO  
REGIME MISTO

Contribuzione versata  
su intera retribuzione (circa 33%)

REGIME CONTRIBUTIVO

Contribuzione versata al  
massimo su  
€ 103,055,00 (circa 33%)



# ESEMPIO: RETRIBUZIONE ANNUA LORDA €150.000,00

<p>LAVORATORE RETRIBUTIVO O MISTO (TIPO A)</p>	<p>Contributi versati in un anno € 49,500,00</p>
<p>LAVORATORE CONTRIBUTIVO (TIPO B)</p>	<p>Contributi versati in un anno € 34.008,00</p>

Differenza € 15.491,00 di versamento contributivo.  
In dieci anni il lavoratore B avrebbe € 154.918,00 più le rivalutazioni in meno sul montante



# CONTRIBUZIONE ACCREDITABILE SE COLLOCATA IN PERIODI ANTE 1996 DETERMINA IL CAMBIO DI REGIME

- Riscatto laurea
- Servizio di leva obbligatorio (o servizio civile)
- Lavoro all'estero in paesi convenzionati
- Costituzione rendita vitalizia per periodi contribuzione omessa e prescritta
- Riscatto lavoro estero in paesi non convenzionati
- Altri tipi di riscatto previsti dalla legge (riscatti per: periodo di congedo parentale fuori dal rapporto di lavoro, congedo per gravi motivi familiari, ecc.)

# IL RISCATTO LAUREA CONVIENE SE ANTICIPA LA MATURAZIONE DEL DIRITTO A PENSIONE

ATTUALMENTE I REQUISITI PENSIONISTICI SONO:

## PENSIONE ANTICIPATA

42 ANNI E 10 MESI (1 MENO LE  
DONNE)

## PENSIONE VECCHIAIA

67 ANNI UOMINI E DONNE  
+ 20 ANNI DI CONTRIBUTI

## PENSIONE ANTICIPATA CONTRIBUTIVA

SOLO PER I POST 95,  
64 ANNI + 20 ANNI CTR IMPORTO  
PENSIONE SUPERIORE 2,8 VOLTE  
ASSEGNO SOCIALE

Two overlapping speech bubbles in the top-left corner. The front bubble is solid teal, and the back bubble is filled with white diagonal stripes. Both have dark teal outlines and tails pointing towards the bottom-left.

**TUTTI I REQUISITI  
PENSIONISTICI DI ETA' E DI  
CONTRIBUZIONE SONO  
AGGANCIATI AL  
MECCANISMO DI  
ADEGUAMENTO ALL'ATTESA  
DI VITA COMUNICATO  
DALL'ISTAT CON CADENZA  
BIENNALE**

20 febbraio 2020

# L'ONERE DEL RISCATTO DELLA LAUREA

Se il periodo da riscattare si colloca anteriormente al 1996 l'onere corrisponde alla riserva matematica

Se il periodo si colloca posteriormente al 1995 l'onere corrisponde all'aliquota contributiva in vigore alla data della domanda di riscatto da applicarsi alla retribuzione degli ultimi 12 mesi lavorati

20 febbraio 2020



**SE IL PERIODO SI TROVA A  
CAVALLO DEL 31/12/1995  
L'ONERE VERRÀ  
DETERMINATO IN MODO  
MISTO VALORIZZANDO I  
PERIODI ANTE E POST CON I  
DUE DIFFERENTI CRITERI E  
POI SOMMATI PER OTTENERE  
IL COSTO TOTALE**

# IL RISCATTO LAUREA 2019

Dal 2019 gli appartenenti al regime contributivo (iscritti post 1995) possono chiedere il calcolo dell'onere del riscatto agevolato, cioè calcolato sul minimale previsto nella gestione dei commercianti (anziché sulla retribuzione degli ultimi 12 mesi lavorati).

Nel 2020 l'onere per ogni annata riscattare è di € 5.240,00



# LE NOVITA' DELLA CIRCOLARE INPS N° 6 DEL 2020

La Legge 335/1995 consente agli appartenenti al regime misto (meno di 18 anni al 31.12.1995) di optare per il regime contributivo.

Dopo tale opzione risulta possibile chiedere il riscatto laurea agevolato riservato agli appartenenti a tale regime.

20 febbraio 2020







# ATTENZIONE! L'OPZIONE AL CONTRIBUTIVO E' IRREVERSIBILE

L'IMMEDIATA CONSEGUENZA E' CHE PER GLI ANNI A VENIRE ALLA RETRIBUZIONE DEL LAVORATORE VERRA' APPLICATO IL MASSIMALE CONTRIBUTIVO CHE, COME VISTO, PER IL 2020 E' DI € 103.055,00 CON GLI EFFETTI DEPRESSIVI SUL MONTANTE CUI ABBIAMO ACCENNATO

20 febbraio 2020



# GLI EFFETTI NEGATIVI SULLA CONTRIBUZIONE SONO MAGGIORMENTE RILEVANTI PER CHI HA RETRIBUZIONI MOLTO AL DI SOPRA DEL MASSIMALE

L'opzione al contributivo implica però anche altre conseguenze:

- La contribuzione volontaria non sarà computabile ai fini del diritto a pensione
- Le prestazioni contributive non possono essere integrate al minimo
- La pensione sarà calcolata interamente col metodo contributivo



**PER CHI È MOLTO  
VICINO AL REQUISITO PENSIONISTICO  
E CON IL RISCATTO LAUREA LO  
RAGGIUNGEREBBE  
OCCORRE FARE DEI CALCOLI DI  
CONVENIENZA INDIVIDUALI IN QUANTO  
L'OPZIONE AL  
CONTRIBUTIVO PUÒ DARE RISULTATI  
ASSAI DIVERSI DA INDIVIDUO AD  
INDIVIDUO A CAUSA  
DELLA STORIA RETRIBUTIVA DI  
CIASCUNO.**

20 febbraio 2020



**SI POTREBBE  
IPOTIZZARE UNA CONVENIENZA  
STANDARD NEL CASO DI UN RISCATTO  
LAUREA AGEVOLATO  
RICHIESTO PER POTER ACCEDERE  
ALL'OPZIONE DONNA IN QUANTO TALE  
ACCESSO  
PENSIONISTICO PREVEDE IN OGNI  
CASO IL CALCOLO DI PENSIONE COL  
METODO  
CONTRIBUTIVO.**

20 febbraio 2020



IL RISCATTO LAUREA  
AGEVOLATO E' UNA NORMA ORMAI  
STRUTTURALE, **NON HA SCADENZA**,  
E' UNO STRUMENTO CHE SI E'  
AFFIANCATO AGLI  
ALTRI METODI DI RISCATTO LAUREA  
ORDINARI  
PER LE CONSEGUENZE  
DEFINITIVE CHE ESSO IMPLICA SE NE  
SUGGERISCE UN UTILIZZO ATTENTO



NORMATIVE

**CASISTICHE**

PROCEDURE

20 febbraio 2020



# ESEMPIO: 1

**PATRIZIA NATA NEL GENNAIO 1965**

ETA' NEL 2020 - 55 ANNI

ANNI DI CORSO DI STUDIO 5

INIZIO LAVORO GENNAIO 1991 - (29 ANNI AL 31/12/2019)

PENSIONE DI VECCHIAIA MAGGIO 2033 (68 ANNI 3 MESI)

PENSIONE ANTICIPATA MAGGIO 2029 (43 ANNI 4 MESI  
PAGANDO RISCATTO LAUREA)

# ESEMPIO: 2

MASSIMO NATO NEL GENNAIO 1968

ETA' NEL 2020 - 52 ANNI

ANNI DI CORSO DI STUDIO 5

INIZIO LAVORO GENNAIO 1994 - (26 ANNI AL 31/12/2019)

PENSIONE DI VECCHIAIA LUGLIO 2036 (68 ANNI 5 MESI)

PENSIONE ANTICIPATA GIUGNO 2032 (43 ANNI 5 MESI  
PAGANDO RISCATTO LAUREA)

20 febbraio 2020



# ESEMPIO: 3

**LUCIA NATA NEL GENNAIO 1972**

ETA' NEL 2020 - 48 ANNI

ANNI DI CORSO DI STUDIO 4 (LAUREA INCORSO DI STUDI)

INIZIO LAVORO GENNAIO 1996 - (24 ANNI AL 31/12/2019)

PENSIONE DI VECCHIAIA NOVEMBRE 2040 (68 ANNI 9 MESI)

PENSIONE ANTICIPATA OTTOBRE 2035 (43 ANNI 9 MESI PAGANDO RISCATTO LAUREA)

PENSIONE ANTICIPATA CONTRIBUTIVA SETTEMBRE 2037 (20 ANNI CONTRIBUTI ED IMPORTO SOGLIA SUPERIORE A 2,8 ASSEGNO SOCIALE)

20 febbraio 2020

# ESEMPIO: 4

**GIOVANNI NATO NEL GENNAIO 1970**

ETA' NEL 2020 - 50 ANNI

ANNI DI CORSO DI STUDIO 4

INIZIO LAVORO GENNAIO 1996 - (24 ANNI AL 31/12/2019)

PENSIONE DI VECCHIAIA SETTEMBRE 2038 (68 ANNI 7 MESI)

PENSIONE ANTICIPATA OTTOBRE 2035 (43 ANNI 9 MESI PAGANDO RISCATTO LAUREA)

PENSIONE ANTICIPATA CONTRIBUTIVA LUGLIO 2035 (20 ANNI CONTRIBUTI ED IMPORTO SOGLIA SUPERIORE A 2,8 VOLTE ASSEGNO SOCIALE)

20 febbraio 2020

# ESEMPIO: 5

**ALESSANDRA NATA NEL GENNAIO 1975**

ETA' NEL 2020 - 45 ANNI

ANNI DI CORSO DI STUDIO 5

INIZIO LAVORO GENNAIO 2002 - (18 ANNI AL 31/12/2019)

PENSIONE DI VECCHIAIA MARZO 2044 (69 ANNI 1 MESE)

PENSIONE ANTICIPATA APRILE 2041 (44 ANNI 3 MESI PAGANDO RISCATTO LAUREA)

PENSIONE ANTICIPATA CONTRIBUTIVA NOVEMBRE 2040 (20 ANNI CONTRIBUTI ED IMPORTO SOGLIA SUPERIORE A ASSEGNO SOCIALE)

20 febbraio 2020



**NORMATIVE**

**CASISTICHE**

**PROCEDURE**

20 febbraio 2020



**SE SEI UN ISCRITTO ... CHIAMA IN SEDE PER  
FISSARE UN APPUNTAMENTO**

**SE NON SEI ANCORA ISCRITTO ... ISCRIVITI!  
... E POI FISSA UN APPUNTAMENTO**

20 febbraio 2020



Grazie!

seguici su



LINKEDIN



TWITTER



FACEBOOK



INSTAGRAM